

Fondazione
Casa Cardinale Maffi – Onlus

(D.M. 18 maggio 1998 – già Ente Morale D.P.R. n. 352/54)

RESIDENZA SANITARIA RIABILITATIVA

“PROGETTO AURORA”

CECINA

Via Montanara – 57023 Cecina (Li)



Responsabile Unità Operativa: Silvia Fancelli
silvia.fancelli@fondazionemaffi.it

Direttore Sanitario: Dott.ssa Anna Chiriconi
anna.chiriconi@fondazionemaffi.it

ORARIO FONT-OFFICE

Dal Lunedì al Venerdì ore 9,00 – 17,00

Sabato 9,00 – 13,00

tel. 0586-617.271 / fax 0586-632517

La Residenza Sanitaria Riabilitativa Progetto Aurora accoglie esclusivamente persone in stato vegetativo e di minima coscienza.

Le modalità operative prevedono:

- collaborazione costante con il gruppo medico di valutazione dell'ASL di riferimento, che invia e dimette la Persona assistita;
- lavoro d'equipe, per garantire l'adeguata presa in cura del Paziente;
- coinvolgimento e addestramento della famiglia, con l'obiettivo auspicabile del rientro del Paziente a domicilio;
- sperimentazione di un percorso innovativo per la gestione appropriata dei Pazienti in stato vegetativo e di minima coscienza.



All'interno della Residenza Sanitaria Riabilitativa “Progetto Aurora” svolgono la loro attività numerosi operatori e professionisti dedicati che costituiscono l'equipe multidisciplinare:

- responsabile Unità Operativa
- direttore sanitario
- medici specialisti (anestesista rianimatore, geriatra, endocrinologo diabetologo, fisiatra)
- psicologo
- coordinatore infermieristico
- infermieri
- personale tecnico di riabilitazione (Fisioterapista, Logopedista, Psicomotricista, Terapista occupazionale, Musicoterapista)
- OSS
- assistente sociale

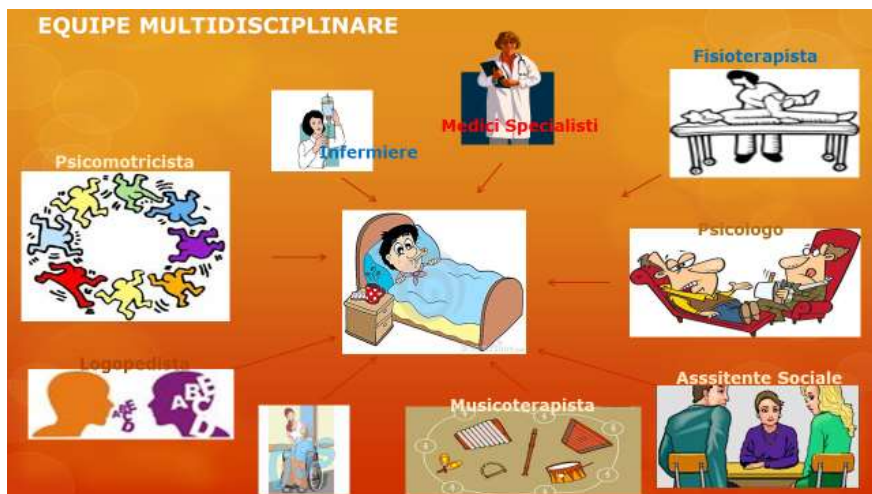

Durante il ricovero, è possibile richiedere le certificazioni previste per gli usi consentiti; al termine del ricovero, è possibile richiedere copia della cartella clinica.

Per ogni necessità in merito, gli interessati possono rivolgersi ai medici o al coordinatore infermieristico, che illustreranno le modalità previste per la richiesta.

Degenza

Il ricovero presso la Residenza Sanitaria Riabilitativa è previsto per un periodo di circa 6 mesi; l'accesso, la permanenza e la dimissione sono stabiliti da commissioni mediche dedicate delle ASL di provenienza del Paziente, concordemente con i medici della Residenza.

Quando il Paziente arriva in sede, viene posta molta attenzione al momento dell'accoglienza: il medico e l'infermiere presenti effettuano il ricovero, applicano il braccialetto identificativo, compilano la documentazione prevista.



Tutti gli operatori dedicati alla Residenza Sanitaria Riabilitativa “Progetto Aurora” sono facilmente riconoscibili attraverso la divisa diversificata nei colori in base al ruolo ed al cartellino identificativo stampato sull’indumento.



Dopo i primi giorni di osservazione, il gruppo di lavoro produce il primo Piano Riabilitativo Personalizzato che verrà aggiornato mediamente una volta al mese o anche prima in caso di necessità.

Il medico è presente tutti i giorni della settimana ed il fisiatra è presente un giorno a settimana. Per la specialistica e la diagnostica, non attuabili in sede, è applicato un percorso specifico con la ASL 6 ed il Servizio Sanitario Nazionale.

Periodicamente la commissione medica dell’Azienda USL di appartenenza del Paziente effettua la valutazione per il proseguimento o l’interruzione del ricovero, in base alle condizioni cliniche riscontrate.

Le informazioni sulle condizioni cliniche dei Pazienti vengono date dai medici, dal lunedì al venerdì su appuntamento e il sabato mattina senza appuntamento, in orario 9:30 – 11:30.

L'attività medica, infermieristica, assistenziale e riabilitativa viene effettuata nel rispetto di quanto previsto dalle vigenti normative regionali e nazionali, con particolare attenzione all'applicazione delle pratiche per la sicurezza del Paziente della Regione Toscana e delle raccomandazioni ministeriali come previsto dal Sistema di Gestione del Rischio Clinico.

Si garantisce il rispetto e l'applicazione rigorosa della vigente normativa sulla privacy da parte di tutti coloro che lavorano in sede; il rispetto della privacy è un obbligo anche per i visitatori.



Il ricovero in Residenza Sanitaria Riabilitativa viene effettuato con l'obiettivo principale del rientro a domicilio del Paziente, ovviamente nei casi per i quali si tratti di un percorso attuabile; le decisioni in merito vengono prese dai servizi sociali e dal gruppo medico dell'Azienda USL di appartenenza del Paziente, concordemente con la famiglia e con i sanitari della Residenza Sanitaria Riabilitativa, per quanto di competenza.

l'attuazione del programma di cura e dimissione previsto comporta la stretta collaborazione tra i vari interessati e la garanzia di un'adeguata continuità assistenziale per il Paziente.

Struttura



La Residenza Sanitaria Riabilitativa è un ambiente confortevole e familiare, con 5 camere doppie destinate ai Pazienti in stato vegetativo, un soggiorno che può essere utilizzato anche dai familiari se devono lasciare momentaneamente la camera del proprio congiunto, un locale adibito a palestra, un locale per le stimolazioni sensoriali, l'infermeria, il bagno assistito, il locale di sosta del personale, la cucina e locali di servizio. Attigui alla Residenza Sanitaria Riabilitativa si trovano l'ufficio amministrativo e la cappella, l'ufficio della Responsabile Unità Operativa, la sala

medici, la stanza del coordinatore infermieristico, la sala per i colloqui con i familiari.

All'interno della struttura è a disposizione una foresteria, che può essere utilizzata dal familiare- caregiver nelle fasi di addestramento nell'ambito di quanto previsto dal progetto riabilitativo del proprio congiunto.

La foresteria, composta da un soggiorno/cucina, camera con 2 posti letto e un bagno dedicato, non ha connotazione alberghiera.



L'organizzazione della Residenza Sanitaria Riabilitativa prevede il rispetto delle differenze culturali e garantisce l'analisi e la soddisfazione di eventuali richieste specifiche in merito, compatibilmente con le vigenti normative.



A tal proposito, sono garantiti mediatori linguistici, sia interni che esterni ed eventuali ministri di culto.

A tutela della Persona ricoverata è a disposizione dei familiari e visitatori un elenco di indicazioni utili per la corretta permanenza in struttura. Per qualsiasi necessità in merito, i visitatori sono pregati di rivolgersi al personale presente in reparto, che trasferirà l'eventuale segnalazione/richiesta a chi di dovere.

Orario di accesso



L'orario di accesso alla Residenza Sanitaria Riabilitativa è dalle h. 11,00 alle 13,00 e dalle h. 14:30 alle 17:30, tutti i giorni della settimana; le situazioni che richiedano deroghe a tale principio, per ragioni cliniche stabilite di volta in volta ed in via eccezionale dai Medici della Residenza Sanitaria Riabilitativa, sono gestite secondo criteri prestabiliti, nel rispetto delle vigenti normative e del regolamento interno.

Informazioni sullo stato di salute del Paziente – rispetto della normativa sulla privacy.

Le informazioni sullo stato di salute del Paziente vengono date dai medici al tutore/amministratore di sostegno/familiare avente titolo a riceverle.

I medici si impegnano a garantire un'informazione facilmente comprensibile, aggiornata e completa riguardo a benefici e rischi, al fine di coinvolgere e far partecipare la famiglia del percorso assistenziale.

Per il rispetto delle vigenti normative sulla privacy, si prega di non chiedere informazioni per telefono sullo stato di salute dei Pazienti.



Unità Operativa di Cecina

